

16 / 17 / 18
OTTOBRE 2015
GEMONA DEL FRIULI

Käsefest
16^a ed.



GEMONA FORMAGGIO... E DINTORNI

Anticipa e rinnova il tradizionale appuntamento enogastronomico



GEMONA FORMAGGIO... E DINTORNI

Programma

Venerdì 16 ottobre

Centro storico

ore 17:00

Apertura degli stand dei produttori

- **Presidi Slow Food e Panieri degli ecomusei**
Via Cavour
- **Mercato italiano**
Piazza Garibaldi e Via Carlo Caneva

Loggia Palazzo Boton / **Piazza Municipio**
ore 18:30



Inaugurazione ufficiale della manifestazione

A seguire, **Show Cooking**

Lo Chef **Carlo Maria Tuti** presenterà
fantasie di mare con formaggi:

- * Cozze e pecorino
- * Nuvole di frico e acciughe
- * Regina di San Daniele e scuete fumade
- * Pere e mascarpone caramellato

Piazza Municipio

dalle ore 21:00

Serata musicale

a cura dell'Associazione Taboga 13

Sabato 17 ottobre

Loggia Palazzo Boton / **piazza Municipio**
dalle ore 09.00

Colazione con i prodotti del commercio equo e solidale

a cura della "Buteghe dal Mont" Glemone



Stand AAFVG / **piazza del Ferro**

ore 9.00

Meeting studenti **Istituti agrari** (1ª parte)

Centro Storico

ore 10.00

Apertura degli stand

- **Presidi Slow Food e Panieri degli ecomusei**
via Cavour
- **Mercato italiano**
Piazza Garibaldi e Via Carlo Caneva

Apertura degli stand enogastronomici

a cura delle Borgate di Gemona



Stand AAFVG / **piazza del Ferro**

ore 10.00

Dimostrazione di caseificazione



Ring AAFVG / **piazza del Ferro**

ore 10.30

Meeting studenti **Istituti agrari** (2ª parte)



Sala dei formaggi / **Via Cavour**

ore 11:00

Laboratorio del gusto

Stand AAFVG / **piazza del Ferro**

dalle 11.00 alle 14.30

Degustazioni guidate

a cura di Istituti Agrari e Alberghieri del F.V.G.

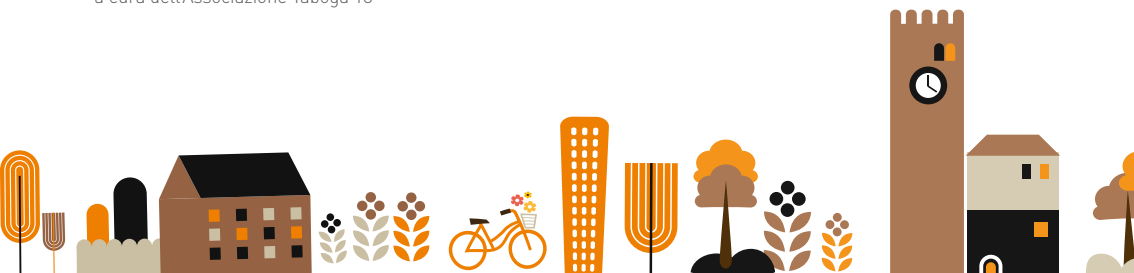



Ring AAFVG / **piazza del Ferro**
ore 14.30
Pomeriggio di **attività formativa**
per il **gruppo Senior** dei **Giovani Allevatori**



Stand AAFVG / **piazza del Ferro**
ore 15.00
Presentazione del libro
"L'universo dimenticato" di **Giosuè Chiaradia**



Laboratorio Didattico Terremoto /
Piazza Municipio
ore 16:00
Convegno: Cibo, cultura e territorio
Il ruolo dei musei e degli ecomusei nella
valorizzazione del patrimonio agroalimentare

Stand AAFVG / **piazza del Ferro**
ore 17.00
Il Montasio incontra l'Oriente

a cura del Consorzio per la tutela
del formaggio Montasio

Sala Consiliare Palazzo Boton / **piazza Municipio**
ore 18.00

Premiazione Concorso "In viaggio nelle parole"
8ª edizione Premio Giuliana Pellegrini
a cura dell'Associazione Valentino Ostermann

Loggia Palazzo Boton / **piazza Municipio**
ore 20.00

Serata giovane "Zeta Party"
Musica, aperitivi, degustazioni di formaggio...
e dintorni

Serata curata da: Sezione Giovani Allevatori,
"Pro Locos" Pro Loco Pro Glemona

Piazzale Simonetti

Sabato 17 dalle ore 15.30
Domenica 18 dalle ore 10.00

Arrampicata sportiva per bambini e ragazzi

a cura dell'Ass. CAI Gemona

"Commissione Alpinismo Giovani e Scuole di Mont"



Domenica 18 ottobre

Loggia Palazzo Boton / **piazza Municipio**
ore 09.00

Colazione con i prodotti del commercio equo e solidale

a cura della "Buteghe dal Mont" Glemone

Ex Chiesa di San Michele (vicino al Duomo)
ore 09.30

Convegno "Le filiere del latte carne del Friuli Venezia Giulia: esperienze ed opportunità di sviluppo"

organizzato da ERSA e CRITA



Stand AAFVG / **piazza del Ferro**
ore 10.00

Dimostrazione di caseificazione



Ring AAFVG / **piazza del Ferro**
ore 10.00 - 11.00

Esercizi di conduzione dei bambini iscritti alla gara per lo Junior Show

Centro Storico

ore 10.00

Apertura degli stand

- **Presidi Slow Food e Panieri degli ecomusei**
via Cavour
- **Mercato italiano**
Piazza Garibaldi e Via Carlo Caneva
- **Mercato di Campagna Amica**
Via XX Settembre
a cura della Coldiretti

Apertura degli stand enogastronomici

a cura delle Borgate di Gemona

Loggia Palazzo Boton / **piazza Municipio**
ore 10.00

Allattamento espositivo di prodotti agricoli
Festa del Ringraziamento

a cura della Coldiretti Sezione di Gemona

Duomo / **Via Bini**

ore 10:30

Messa del Ringraziamento



Loggia Palazzo Boton / **piazza Municipio**
ore 12:00

**Saluto delle autorità ed esibizione dei
"Suonatori di corno"** della Val Canale



Sala dei formaggi / **Via Cavour**
ore 11:00

Laboratorio del gusto

Stand AAFVG / **piazza del Ferro**

dalle ore 11.00 alle 14.30

Degustazioni guidate

a cura degli Istituti Agrari e Alberghieri del F. V. G.

Chiusura della manifestazione con degustazione formaggi a latte crudo, Montasio DOP e monorazza offerti dai caseifici friulani, dal Crita e dal Consorzio per la tutela del formaggio Montasio



Ring AAFVG / **piazza del Ferro**

ore 11.00 - 15.30

Classifiche Regionali delle Bovine da Latte



**Sfilata di capi delle razze locali
a rischio di estinzione**

Gara di conduzione Junior Show

Ring AAFVG / **piazza del Ferro**

ore 16.00

Premiazioni:

- **Mostra regionale "Bovino da latte"**
- **5° Concorso regionale "Formaggi a latte crudo"**
- Agli **allevatori** con le **migliori performances di allevamento** nell'anno 2014 in F.V.G.
- **Gruppo dei Giovani Allevatori**



Sala dei formaggi / **Via Cavour**
ore 18:00

Laboratorio del gusto



Iniziativa a cura
dell'Associazione Allevatori del FVG



Iniziativa a cura
di Slow Food ed Ecomuseo delle Acque



Mostre, esposizioni e iniziative "Formaggiose"

Locale accanto alla Salita in Castello / **via Bini**
Aperto dalle 9.00.

Pesca di beneficenza con in palio prelibatezze al formaggio e simpatici oggetti "pezzati"

"L'oggetto misterioso" esposizione di un oggetto misterioso. Tra i partecipanti che ne indovineranno nome e funzioni verrà estratto il vincitore al quale verrà assegnata in premio una forma di Formaggio di Latteria turnaria "Presidio Slow Food"

Palazzo ex Studio Di Piazza / **Via XXVIII Aprile**
"Voci d'erba e di terra"

Mostra fotografica di Ulderica Da Pozzo

Sale "Raimondo D'Aronco" / Palazzo Elti / **Via Bini**
Mostra temporanea

Cantirs. Museo del patrimonio edile a cura dell'Università degli Studi di Udine e della Cassa Edile

Sala "Pomponio Amalteo" / Palazzo Elti / **Via Bini**
"Alpini nella Grande Guerra: Ragazzi come noi"

Mostra fotografica in occasione del 90° di fondazione della Sezione di Gemona.

Orari di apertura delle mostre:

10.00-12.30 / 14.30-18.00 (martedì-domenica)

Bus Navetta

Sabato 16 e Domenica 17 ottobre sarà attivo il **servizio gratuito di Bus Navetta** con partenza dal **Piazzale della Stazione**

Stand Infopoint

Aperti dalle 10.00 alle ore 19.00
Via Bini

Lungo le vie del centro partecipazione della **Banda Musicale "Città di Gemona"**



ASSOCIAZIONE ALLEVATORI
DEL FRIULI VENEZIA GIULIA

CONCORSO REGIONALE
DEL FRIULI VENEZIA GIULIA

FORMAGGI A LATTE CRUDO

5^a edizione

16 · 17 · 18 ottobre 2015
Gemona del Friuli

Con il patrocinio di

ersa

Agenzia regionale per lo sviluppo rurale



REGIONE AUTONOMA
FRIULI VENEZIA GIULIA



REGIONE AUTONOMA
FRIULI VENEZIA GIULIA

DIREZIONE CENTRALE RISORSE RURALI,
AGROALIMENTARI E FORESTALI

Con il sostegno della



Per informazioni:

Associazione Pro Loco Pro Glemona
Ufficio IAT - Informazioni Accoglienza Turistica
 Via Bini 7, 33013 Gemona del Friuli (UD)
 tel. 0432.981441
 info@prolocogemona.it - www.prolocogemona.it

Associazione Allevatori del Friuli Venezia Giulia
 Via XXIX Ottobre 9/b 33033 Codroipo (UD)
 tel. 0432.824211
 segreteria@aaafvg.it - www.aaafvg.it

Ecomuseo delle Acque del Gemonese
 Largo Beorcje 12 - Borgo Molino
 33013 Gemona del Friuli (UD)
 tel. 338.7187227
 info@ecomuseodelleacque.it
 www.ecomuseodelleacque.it



www.prolocogemona.it

Manifestazione organizzata da:



CITTÀ DI GEMONA
DEL FRIULI



PRO GLEMONA
E COMITATI DI BORGATA



ECOMUSEO
DELLE ACQUE
DEL GEMONESE



ASSOCIAZIONE
ALLEVATORI DEL
FRIULI VENEZIA GIULIA



COLDIRETTI

Con il contributo di:

ersa



Agenzia regionale per lo sviluppo rurale



REGIONE AUTONOMA
FRIULI VENEZIA GIULIA

L.R. 10/2006 ecomusei



Provincia di Udine
Province di Udin



Comunità Montana del Gemonese,
Canal del Ferro e Val Canale



Comitato Regionale
del Friuli Venezia Giulia
dell'Unione Nazionale
delle Pro Loco d'Italia



COMITATO REGIONALE
DEL FRIULI VENEZIA GIULIA

In collaborazione con:



**Ristoratori ed esercenti
del Gemonese**